ОТКРОЙТЕ ДЛЯ СЕБЯ АВТОРСКУЮ КУХНЮ

MENU

РЕСТОРАН

ШАТО ВИНТАЖ

Seafood

МОРЕПРОДУКТЫ

УСТРИЦЫ

Пищевая ценность устриц высока, своеобразный химический состав обусловливает тонкий вкус и тонизирующее воздействие на нервную систему. В мясе устриц содержится белок, жир, углевод гликогена, минеральные вещества (железо, цинк, медь, кальций, йод, фосфор), никотиновую кислоту, а также витамины B1, B2, B12 и PP. Всего 6 устриц — и суточная потребность организма в железе и меди обеспечена! А так же полезной для здоровья является содержащаяся в устрицах комбинация жирных кислот, в которой много жирных кислот Омега-3.

УВАЖАЕМЫЕ ГОСТИ, УСТРИЦА - ЖИВОЙ ПРОДУКТ И ОНА ПО-РАЗНОМУ ВЛИЯЕТ НА КАЖДЫЙ ОРГАНИЗМ. ЕСЛИ ВЫ НИ РАЗУ ИХ НЕ ПРОБОВАЛИ ИЛИ ПРОБОВАЛИ, НО МАЛО, **НАЧНИТЕ С 2-Х ШТУК (НЕ БОЛЕЕ).** ЭТО ОЧЕНЬ ВАЖНО!

РОССИЙСКАЯ УСТРИЦА ..... 390 Р
1 ШТ

- **С ЦИТРУСОВЫМ СОУСОМ**

Устрицы из России отличаются большими размерами и не поддаются международной калибровке. Также российские устрицы имеют характерный морской вкус, в них вы можете оценить разные оттенки вкуса - от соленого моря до сладкой ванили. В меру соленые и в меру «морские». В послевкусии ощущаются оттенки водорослей и нотки огурца.

ПОДОЙДУТ, ЧТОБЫ ПОПРОБОВАТЬ УСТРИЦЫ В ПЕРВЫЙ РАЗ

ИМПОРТНАЯ УСТРИЦА ..... 520 Р
1 ШТ

- **С ЦИТРУСОВЫМ СОУСОМ**

Небольшая устрица, выращивается на специальной ферме. В них сладость превалирует над солёностью, а в послевкусие слышны нотки, отдаленно напоминающие сыры с плесенью. Часто нравятся тем, кто любит легкие, нежные и сочные устрицы.

ЗАПЕЧЕННЫЕ УСТРИЦЫ ..... 760 Р
2 ШТ

- **ПОД ТРЮФЕЛЬНЫМ СОУСОМ**
- **ПОД СОУСОМ ДОР БЛЮ**

ЗАПЕЧЕННАЯ ИМПОРТНАЯ УСТРИЦА ..... 560 Р
1 ШТ

МОРСКОЙ ЁЖ

Считается одним из самых больших деликатесов в мире. Съедобна его внутренняя икристая часть желто-оранжевого цвета. Помимо богатого минерального состава содержит природные антиоксиданты, иммуномодуляторы и лецитин, улучшающий деятельность коры головного мозга. Во вкусе можно ощутить нежность и невесомость структуры, а так же, местами чуть приторную сладость.

МОРСКОЙ ЁЖ ..... 410 Р
1 ШТ

С ПЕРЕПЕЛИНЫМ ЖЕЛТКОМ И СОУСОМ ПОНЗУ

МИДИИ

Мясо мидии – это чистый высококачественный белок. Оно богато фосфатидами, что благотворно влияет на работу печени. Эти моллюски обладают так называемым «полезным» жиром, в состав которого входят особо полезные полиненасыщенные жирные кислоты. Это особые вещества, что улучшают работу мозга и возвращают былую остроту зрения. Несмотря на это, мидия — низкокалорийный продукт в 100 граммах всего 78 килокалорий.

ЖИВЫЕ МИДИИ ..... S/L 690/1890 Р

- **В СОУСЕ НА ОСНОВЕ МИСО**
- **В СОУСЕ ТОМ ЯМ**
- **В СОУСЕ 4 СЫРА**
- **В СЛИВОЧНО-ЧЕСНОЧНОМ СОУСЕ**

АНАДАРА

это популярный деликатес, который иногда называют “кровавой ракушкой” или “кровоточащим моллюском”. Кровь анадары — это сильный энергетик, который дает мощный прилив бодрости и сил. Кроме того, это богатейший источник гемоглобина. Именно кровь считается самым ценным «компонентом» моллюска. Но и мясо анадары, как и любого моллюска богато легким белком и микроэлементами, такими как железо, цинк, селен и другие.

АНАДАРА ..... 640 Р
1 ШТ

- **С ЦИТРУСОВЫМ СОУСОМ**

СПЕЦИАЛЬНОЕ ПРЕДЛОЖЕНИЕ

6 РОССИЙСКИХ УСТРИЦ — 2100 Р

6 ИМПОРТНЫХ УСТРИЦ — 2750 Р

6 МОРСКИХ ЕЖЕЙ — 2200 Р

СТАРТЫ К ВИНУ И ПИВУ

Beer and wine starts

Битые огурцы ..... **350 ₽**
Smashed cucumbers

Картофель фри с трюфельным майонезом ..... **370 ₽**
French fries with truffle mayonnaise

Гренки из чиабатты с песто и пармезаном ..... **440 ₽**
Ciabatta croutons with pesto and parmesan

Бастурма / оленина / говядина ..... **460 ₽**
Basturma / venison / beef

Оливки в пряном масле с чиабаттой ..... **460 ₽**
Olives in spicy oil with ciabatta

Брускетта с копчёным лососем ..... **640 ₽**
Bruschetta with smoked salmon fillet

NEW! **Куриные крылышки в соусе свит чили** ..... **590 ₽**
Chicken wings in sweet chili sauce

Брускетта с крабом и красной икрой ..... **760 ₽**
Bruschetta with crab and red caviar

NEW! **Мясная/сырная закуска к вину** (на выбор) ..... **920 ₽**

БРУСКЕТТА С КОПЧЁНЫМ ЛОСОСЕМ
Bruschetta with moked salmon fillet
640 ₽

ЗАКУСКИ ГОРЯЧИЕ И ХОЛОДНЫЕ

Hot and cold appetizers

NEW! **Виноградные улитки 6/12 шт** ..... **460/790 ₽**
Grape snails 6/12 pieces

- **в соусе Том Ям**
  in Tom Yam sauce
- **в ореховом соусе**
  in walnut sauce
- **в чесночном соусе с зеленью**
  in garlic sauce with herbs

NEW! **Ассорти виноградных улиток 12 шт** ..... **790 ₽**
(в соусе Том Ям, в ореховом соусе, в чесночном соусе с зеленью)
Mix of grape snails 12 pieces (in Tom Yam sauce, walnut sauce, garlic sauce with herbs)

Баклажан запечённый в мисо соусе с огурцом в трюфельной сметане ..... **670 ₽**
Baked eggplant in miso sauce with cucumber and truffle sour cream

NEW! **Куриный паштет с томленой грушей и подпеченной чиабаттой** ..... **540 ₽**
Chicken pate with stewed pear and baked ciabatta

Севиче из тунца в соусе с юдзу ..... **640 ₽**
Tuna ceviche in yuzu sauce

Мидии запечённые под трюфельным соусом ..... **680 ₽**
Baked mussels with truffle sauce

Тартар из говядины с тёплым кремом из пармезана и бриошью ..... **780 ₽**
Beef tartare with warm parmesan cream and brioche

Карпаччо из говядины с трюфельным сыром ..... **790 ₽**
Beef carpaccio with truffle cheese

Тартар из лосося с соусом из лемонграсса ..... **810 ₽**
Salmon tartare with lemongrass sauce

ТАРТАР ИЗ ГОВЯДИНЫ С ТЁПЛЫМ КРЕМОМ ИЗ ПАРМЕЗАНА И БРИОШЬЮ
Beef tartare with warm parmesan cream and brioche
780 ₽

КАРПАЧЧО ИЗ ГОВЯДИНЫ С ТРЮФЕЛЬНЫМ СЫРОМ
Beef carpaccio with truffle cheese
790 ₽

САЛАТЫ
Salads

МЯСО *Meat*

Теплый салат с брискетом и шампиньонами гриль ..... **660 ₽**
Warm salad with brisket and grilled mushrooms

ПТИЦА *Poultry*

Салат с куриным бедром и свежей зеленью ..... **580 ₽**
Salad with chicken thigh and fresh herbs

Салат с сыровяленой уткой, манго и водорослями ..... **590 ₽**
Salad with dried duck, mango and seaweed

Салат Цезарь с уткой ..... **610 ₽**
Caesar salad with duck

РЫБА И МОРЕПРОДУКТЫ *Fish and seafood*

Салат с тунцом, гуакамоле и яйцом пашот ..... **590 ₽**
Salad with tuna, guacamole and poached egg

Салат Цезарь с креветками ..... **730 ₽**
Caesar salad with shrimps

Салат с крабом, икрой и чиабаттой ..... **740 ₽**
Salad with crab, caviar and ciabatta

ОВОЩИ *Vegetables*

Салат из томатов в соусе песто с страчателлой / бурратой ..... **620/680 ₽**
Tomato salad in pesto sauce with strachatella / burrata

САЛАТ С КУРИНЫМ БЕДРОМ И СВЕЖЕЙ ЗЕЛЕНЬЮ
Salad with chicken thigh and fresh herbs
580 ₽

САЛАТ С КРАБОМ, ИКРОЙ И ЧИАБАТТОЙ
Salad with crab, caviar and ciabatta
740 ₽

СУПЫ

Soups

Луковый суп с сыром . . . . . **420 ₽**
Onion soup with cheese

Грибной крем-суп капучино . . . . . **440 ₽**
Mushroom cream soup cappuccino

Тыквенный крем-суп с брискетом и пармезаном . . **490 ₽**
Pumpkin cream soup with brisket and parmesan

Томатный суп с солёным творожным кремом и соусом песто . . . . . **510 ₽**
Tomato soup with salted cottage cream and pesto sauce

Суп Фо-Бо . . . . . **540 ₽**
Pho bo soup

Томатный суп с морепродуктами и листьями лайма . . . . . **580 ₽**
Tomato soup with seafood and lime leaves

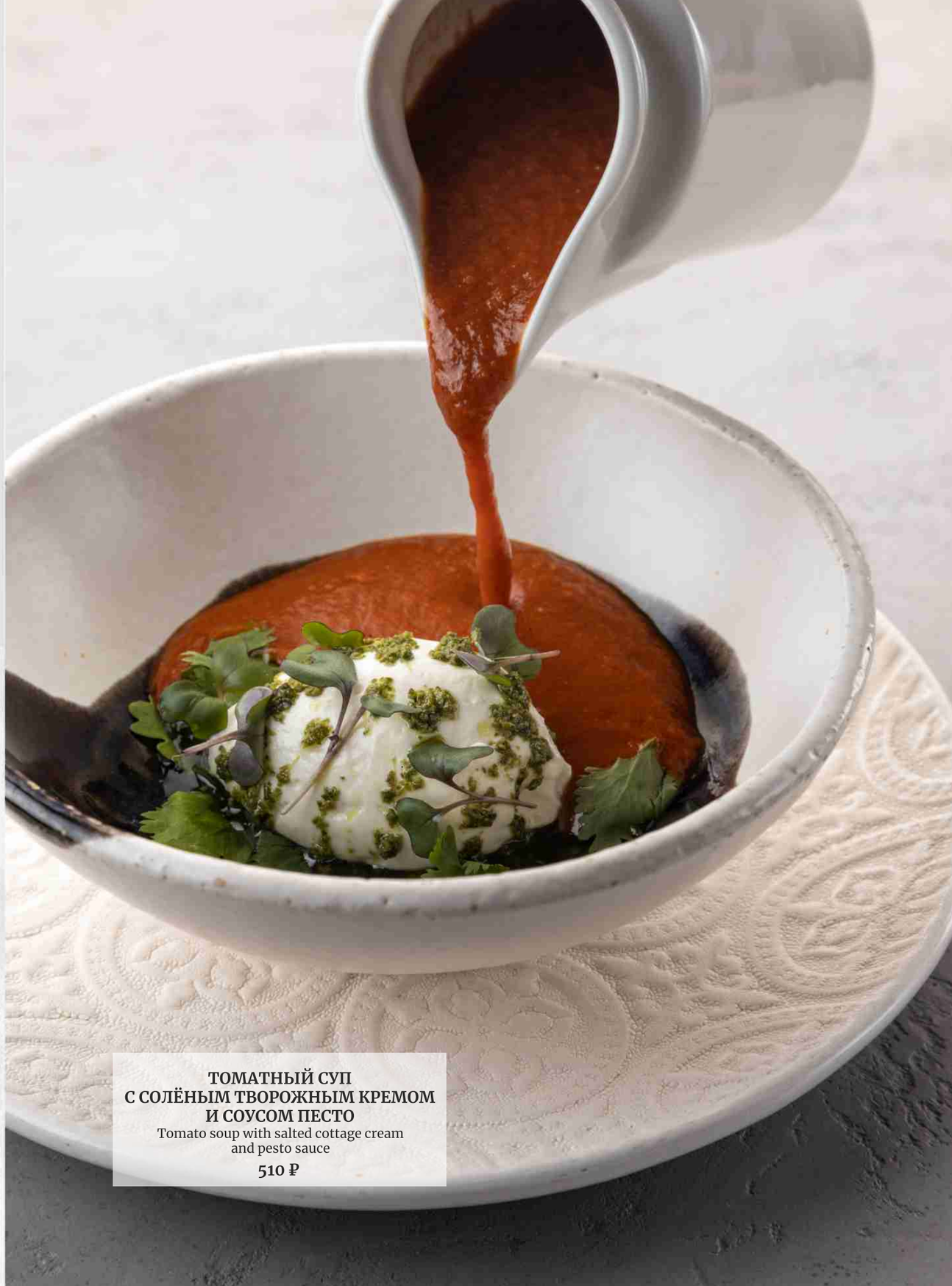

ТОМАТНЫЙ СУП
С СОЛЁНЫМ ТВОРОЖНЫМ КРЕМОМ
И СОУСОМ ПЕСТО
Tomato soup with salted cottage cream
and pesto sauce
510 ₽

РОЛЛЫ
Rolls

NEW! **Осидзуси с окунем** и соусом нори ..... 610 ₽
Oshizushi with perch and nori sauce

NEW! **Осидзуси с тунцом** и соусом нори ..... 610 ₽
Oshizushi with tuna and nori sauce

NEW! **Осидзуси с лососем** ..... 670 ₽
и соусом нори
Oshizushi with salmon and nori sauce

NEW! **Ролл с обжаренным кальмаром и пикантным тунцом** ..... 680 ₽
в малиновой икре масаго и соусом нори
Roll with fried squid and spicy tuna in raspberry masago caviar and nori sauce

NEW! **Веган ролл** ..... 680 ₽
с чукой, карамелизированным арахисом и соусом лемонграсс
Vegan roll with chuka, caramelized peanuts and lemongrass sauce

Запеченный ролл с острым крабом, ... 690 ₽
с авокадо, манго, соусом унаги и жареным луком фри
Baked roll with spicy crab, avocado, mango, unagi sauce and fried onion fries

Ролл темпура с тартаром из лосося, с манго и соусом шрирача ..... 710 ₽
Tempura roll with salmon tartare, mango and sriracha sauce

NEW! **Ролл с тигровой креветкой, тунцом и сливочным сыром** ..... 740 ₽
и соусом том ям с лемонграссом
Roll with tiger shrimp, tuna, cream cheese and tom yam sauce with lemongrass

Ролл с лососем и манго, с китайским соусом ..... 770 ₽
Roll with salmon, mango and Chinese sauce

Ролл запеченный угорь с омлетом тамаго в спайси соусе и соусом унаги ..... 780 ₽
Baked eel roll with tamago omelet in spicy sauce and unagi sauce

Ролл Филадельфия с красной икрой и сливочным острым соусом ..... 810 ₽
Philadelphia roll with red caviar and creamy hot sauce

NEW! **Кето ролл** с лососем, тунцом и окунем ..... 820 ₽
Keto roll with salmon, tuna and perch

Ролл с лососем, крабом и кранч картофелем ..... 860 ₽
с острым сливочным соусом и красной икрой
Roll with salmon, crab and crunch potatoes with spicy cream sauce and red caviar

РОЛЛ
С ЛОСОСЕМ, КРАБОМ
И КРАНЧ КАРТОФЕЛЕМ
Roll with salmon, crab and crunch potatoes
860 ₽

ПИЦЦЫ
Pizzas

Маргарита с томатами и соусом песто ..... 610 ₽
Margarita with tomatoes and pesto sauce

Пепперони ..... 640 ₽
Pepperoni

Пицца с немецкими колбасками ..... 690 ₽
Pizza with german sausage

Грибная с пряной курой ..... 710 ₽
Mushroom pizza with spicy chicken

Горгонзола с грушей ..... 730 ₽
Gorgonzola pizza with pear

Четыре сыра ..... 750 ₽
Four cheeses

С креветками, рукколой ..... 760 ₽
и вялеными томатами
Pizza with shrimp, arugula and dried tomatoes

Пицца Том ям NEW! ..... 780 ₽
с морепродуктами
Pizza Tom yam with seafood

ПИЦЦА
ГРИБНАЯ С ПРЯНОЙ КУРОЙ
Mushroom pizza with spicy chicken
710 ₽

ГОРЯЧИЕ БЛЮДА

Main dishes

МЯСО *Meat*

Свиные рёбра в соусе манго-чили с битыми огурцами 790 ₽
Pork ribs in mango-chili sauce with smashed cucumbers

Говяжий язык в трюфельном соусе с жареным картофелем 860 ₽
Beef tongue in truffle sauce with fried potatoes

Бефстроганов из мраморной говядины с картофельным пюре 890 ₽
Beef stroganoff made of marbled beef with mashed potatoes

Томлёные телячьи щёчки с картофельным пюре 910 ₽
Stewed veal cheeks with mashed potatoes

Брискет в соусе BBQ с картофельным пюре и тыквенным соусом 940 ₽
Brisket in BBQ sauce with pumpkin cream and mashed potatoes

Говядина в соусе из белых грибов с луком терияки и кремом из пармезана 1190 ₽
Beef in porcini mushroom sauce with teriyaki onion and parmesan cream

БУРГЕРЫ *Burgers*

Все бургеры подаются с картофелем фри и маринованным огурцом
All burgers are served with French fries and pickled cucumber

Бургер с котлетой из мраморной говядины /с двойной котлетой 740/890 ₽
Burger with marbled beef / with double beef

Бургер с брискетом 740 ₽
Burger with brisket

ПТИЦА *Poultry*

Филе бедра фермерского цыпленка со свежим салатом в соусе песто 680 ₽
Farm chicken thigh fillet with fresh salad in pesto sauce

СТЕЙКИ *Steaks*

Филе миньон с жареным картофелем и соусом Блэк Пеппер 1750 ₽
Filet mignon with fried potatoes and Black Pepper sauce

Стейк Стриплойн с соусом демиглас и картофельным пюре с хрустящим луком 2190 ₽
Striploin steak with demiglas sauce and mashed potatoes with crispy onions

Стейк Рибай 2640 ₽
Steak Ribeye

РЫБА И МОРЕПРОДУКТЫ *Fish and seafood*

Треска в сливочном соусе унаги 790 ₽
Cod in unagi cream sauce

Ризотто в сырном соусе с лососем и вялеными томатами 940 ₽
Risotto in cheese sauce with salmon and sun-dried tomatoes

Дорада, запеченная с листьями лайма 990 ₽
Dorada baked with lime leaves

Соте из морепродуктов в соусе из бекона с хрустящей чиабаттой 1240 ₽
Seafood saute in bacon sauce with crispy ciabatta

ВЕГЕТАРИАНСКИЕ БЛЮДА *Vegetarian dishes*

Печёный лук с кремом из пармезана 240 ₽
Baked onion with parmesan cream

Овощи гриль 440 ₽
Grilled vegetables

Ризотто в сырном соусе с грибами и страчателлой 670 ₽
Risotto in cheese sauce with mushrooms and strachatella

ГАРНИРЫ *Garnishes*

Хлебная корзина S/L 190/290 ₽
Bread basket

Фокачча с песто и пармезаном 190 ₽
Focaccia with pesto and parmesan

Картофельное пюре 270 ₽
Mashed potatoes

Шампиньоны гриль 360 ₽
Grilled mushrooms

Жареный картофель с луком и чесноком 310 ₽
Fried potatoes with onion and garlic

Битые огурцы 350 ₽
Smashed cucumbers

Картофель фри с трюфельным майонезом 370 ₽
French fries with truffle mayonnaise

БРИСКЕТ В СОУСЕ BBQ С КАРТОФЕЛЬНЫМ ПЮРЕ И ТЫКВЕННЫМ СОУСОМ
Brisket in BBQ sauce with pumpkin cream and mashed potatoes
940 ₽

Seafood saute in bacon sauce with crispy ciabatta

ДЕСЕРТЫ
DESSERTS

Домашнее мороженое в ассортименте ..... **190 ₽**
Homemade ice cream in the assortment

Наполеон с малиново-мятным соусом ..... **360 ₽**
Napoleon with raspberry-mint sauce

Малиновый мусс с заварным кремом и слоёным тестом ..... **390 ₽**
Raspberry mousse with custard and puff pastry

Ганаш из белого шоколада с манго и бриошью ..... **440 ₽**
White chocolate ganache with mango and brioche

Хрустящая вафля с шоколадным ганашем ..... **470 ₽**
Crispy waffle with chocolate ganache

Классический крем-брюле со свежими ягодами ..... **470 ₽**
Classic creme brulee with fresh berries

Шоколадный брауни с творожным кремом и солёной карамелью ..... **520 ₽**
Chocolate brownie with cottage cream and salted caramel

РАЗЛИВНОЕ ПИВО

DRAFT BEER

ГОСТЕВОЙ СОРТ

В нашем меню есть гостевые краны, сорта пива на которых постоянно обновляются. Эти сорта сварены лимитированными партиями и являются настоящими шедеврами пивоварения. Подробности уточняйте у официантов.

СВЕТЛЫЕ ЛАГЕРЫ
LIGHT LAGER — 0,4 Л

Грейт Ривер Лагер · Россия · 12/4,5% — 340 ₽
Great River Local Lager · Russia

Айингер Лагер Хелль • Германия • 11,8/4,9% — 490 ₽
Ayinger Lager Hell · Germany

ПШЕНИЧНОЕ ПИВО
WHEAT BEER — 0,4 Л

Бланш де Лютин • Россия • 12/4,5% — 390 ₽
Blanche de Lutin · Russia

Курпфальц Урвайс • Германия • 12/5,5% — 490 ₽
Kurpfalz Brau Ur-Weizen · Germany

СВЕТЛЫЕ ЭЛИ
GOLDEN ALE — 0,4 Л

Стинбрюгге Блонд • Бельгия • 14/6,5% — 490 ₽
Steenbrugge Blond · Belgium

ТЕМНЫЕ ЭЛИ
DARK ALE — 0,4 Л

Синт Гуммарус Дюббель • Бельгия • 17/7,1% — 490 ₽
Sint Gummarus Dubbel · Belgium

СПЕЦИАЛЬНОЕ ПИВО
SPECIAL BEER — 0,4 Л

Бургунь де Фландер • Бельгия • 12,5/5% — 520 ₽
Bourgogne des Flandres · Belgium

Кастил Руж • Бельгия • 16/7% — 520 ₽
Kasteel Rouge · Belgium

ФРУКТОВОЕ ПИВО
FRUIT BEER — 0,4 Л

Крик де Лютин · Россия · 15/4% — 390 ₽
Kriek de Lutin · Russia

Бахус Фрамбуа · Бельгия · 15/5% — 520 ₽
Bacchus Framboise · Belgium

В нашем меню постоянно обновляются сорта пива, которые сварены лимитированными партиями и являются настоящими шедеврами пивоварения. Подробности уточняйте у официанта.

We are constantly rotating a few kinds of beer that a brewed in limited numbers. These beers are truly masterpieces of brewing. Check the details with the waiter.

КРЕПКИЙ АЛКОГОЛЬ
STRONG ALCOHOL

ВЕРМУТЫ
VERMOUTH — 80 МЛ

Мартини Ризерва Специале Амбрато — 450 ₽
Martini Riserva Speciale Ambrato

Мартини Бьянко — 450 ₽
Martini Bianco

Мартини Экстра Драй — 450 ₽
Martini Extra Dry

Мартини Фиеро — 450 ₽
Martini Fiero

БИТТЕРЫ
BITTER — 40 МЛ

Биттер Фруко Шульц — 390 ₽
Bitter Fruko Schulz

Кампари — 470 ₽
Campari

Апероль — 490 ₽
Aperol

ТЕКИЛА
TEQUILA — 40 МЛ

Корралехо Бланко — 520 ₽
Corralejo Blanco

Ольмека Шоколад — 560 ₽
Olmeca Chocolate

Ольмека Голд — 560 ₽
Olmeca Gold

Казадорес Аньехо — 760 ₽
Cazadores Anejo

ДЖИН
GIN — 40 МЛ

Бифитер — 480 ₽
Beefeater

Бифитер клубничный — 480 ₽
Beefeater strawberry

Бомбей Сапфир — 590 ₽
Bombay Sapphire

Року — 590 ₽
Roku Japanese Craft Gin

РОМ
RUM — 40 МЛ

Оакхарт Ориджинал — 380 ₽
Oakheart Original

Капитан Морган Уайт — 420 ₽
Captain Morgan White

Кокос Дэд Менс Фингерс — 460 ₽
Dead Man's Fingers Coconut

Маракуйя Дэд Менс Фингерс — 460 ₽
Dead Man`s Fingers Passion Fruit

Капитан Морган Спайсед Блэк — 540 ₽
Captain Morgan Black Spiced

Бругал 1888 — 790 ₽
Brugal 1888

НАСТОЙКИ
TINCTURES — 40 МЛ

Настойка домашняя — 280 ₽
малина-мята/мандаринчелло/маракуйя/облепиха
Homemade tincture:
raspberry-mint/mandarincello/passion fruit/sea buckthorn

Сет настоек — 40 МЛ x 4 — 960 ₽
Set of tincture x4

ВОДКА
VODKA — 40МЛ

Русский Стандарт Gold — 240 ₽
Russian Standard Gold

Царская Оригинальная — 240 ₽
Tsarskaja Original

Русский Стандарт Platinum — 340 ₽
Russian Standard Platinum

Абсолют — 410 ₽
Absolut

Абсолют в ассортименте — 410 ₽
(курант, цитрон, мандарин, ваниль, малина)
Absolut in assortiment (Curant, Citron, Mandarin, vanilla, raspberry)

Белуга — 420 ₽
Beluga

Онегин — 440 ₽
Onegin

Грей Гуз — 490 ₽
Grey Goose

КОНЬЯК
COGNAC — 40 МЛ

АрАрАт 5* — 440 ₽
ArArAt 5*

АрАрАт Абрикос — 490 ₽
ArArAt Apricot

АрАрАт Ахтамар — 660 ₽
ArArAt Ahtamar

Барон Отард VS — 640 ₽
Baron Otard VS

Курвуазье VS — 660 ₽
Courvoisier VS

Реми Мартен VSOP — 740 ₽
Remy Martin VSOP

Курвуазье VSOP — 760 ₽
Courvoisier VSOP

Мартель VSOP — 760 ₽
Martel VSOP

Курвуазье Наполеон — 890 ₽
Courvoisier Napoleon

Фрапен VSOP — 960 ₽
Frapin VSOP

А. Е. Дор ХО — 1400 ₽
A. E. Dor XO

Леро ХО — 2200 ₽
Lheraud Cognac XO

ХЕРЕС
SHERRY — 60 МЛ

Алехандро Санлукар Мансанилья — 510 ₽
Alexandro Sanlucar Manzanilla

Алехандро Москатель — 530 ₽
Alexandro Moscatel

БРЕНДИ, КАЛЬВАДОС, ГРАППА
BRANDY, CALVADOS, GRAPPA — 40 МЛ

Кальвадос Пэр Маглуар VS — 660 ₽
Pere Magloire Fine V.S

Бренди де Херес Конде де Осборн Солера Гран Резерва — 720 ₽
Conde de Osborne Solera Gran Reserva

Кёр де Лион Пэй д'Ож VSOP — 770 ₽
Coeur de Lion Calvados Pays d`Auge VSOP

Граппа Кантина Привата Боккино 8 лет — 980 ₽
Cantina Privata Bocchino 8 anni

ДИЖЕСТИВЫ
DIGESTIVES — 40 МЛ

Фруко Шульц (кофейный, трипл-сек, блю кюрасао, кокосовый, дынный, амаретто) — 440 ₽
Fruko Schulz (Coffee, Triple Sec, Blue Curacao, Coconut, Melon, Amaretto)

Ягермейстер — 440 ₽
Jagermeister

Сливовица — 460 ₽
Slivovice

Минту Перечная Мята — 460 ₽
Minttu Peppermint

Куантро — 460 ₽
Cointreau

Бехеровка — 460 ₽
Beherovka

Абсент Фруко Шульц — 460 ₽
Absinthe Fruko Schulz

Калуа — 490 ₽
Kahlua

Лимончелло Петроне — 490 ₽
Limoncello Petrone

Самбука — 520 ₽
Sambuca

Бейлис — 540 ₽
Baileys

Абсент Ксента — 560 ₽
Absinthe Xenta

Абсент Ля Фи Паризьен — 710 ₽
Absinthe «La Fee» Parisienne

ПОРТВЕЙН
PORT WINE — 60 МЛ

Копке Файн Руби — 560 ₽
Kopke Fine Ruby

Грэм'с Тони 10 лет — 690 ₽
Graham's 10 Year Old Tawny

Копке Порто 10 — 790 ₽
Kopke 10 y.o. Porto

ШНАПС
SCHNAPS — 40 МЛ

Шнапс Вишневый — 440 ₽
Schnaps Cherry

Шнапс Грушевый — 440 ₽
Pear Schnaps

СИРОПЫ в ассортименте
20 МЛ — 70 ₽
SYRUPS in the assortment

КРЕПКИЙ АЛКОГОЛЬ
STRONG ALCOHOL

ВИСКИ ШОТЛАНДИИ
WHISKEY SCOTLAND — 40 МЛ

Вильям Лоусонс — 390 ₽
William Lawson's

Дюарс 8 лет — 480 ₽
Dewar's 8 Years Old

Чивас Ригал 12 лет — 820 ₽
Chivas Regal 12 y.o.

Чивас Ригал 15 лет — 890 ₽
Chivas Regal 15 y.o.

Чивас Ригал 18 лет — 990 ₽
Chivas Regal 18 y.o.

ОДНОСОЛОДОВЫЕ Single malt

Эдрадур 10 лет — 790 ₽
Edradour 10 y.o.

Гленливет 12 лет — 860 ₽
Glenlivet 12 y.o.

Гленфарклас 15 лет — 960 ₽
Glenfarclas 15 y.o.

Акентошан 12 лет — 840 ₽
Auchentoshan 12 y.o.

Килхоман Махир Бэй — 890 ₽
Kilchoman Machir Bay

Хайлэнд парк 12 лет — 1100 ₽
Highland Park 12 y.o.

Макаллан Дабл Каск 12 лет — 1100 ₽
The Macallan Double Cask 12 y.o.

Акентошан Три Вуд — 1140 ₽
Auchentoshan Three Wood

Макаллан Дабл Каск 15 лет — 1190 ₽
The Macallan Double Cask 15 y.o.

Гленфиддик 15 лет — 1190 ₽
Glenfiddich 15 y.o.

Томатин 18 лет — 1390 ₽
Tomatin 18 y.o.

Хайлэнд парк 18 лет — 1390 ₽
Highland Park 18 y.o.

Макаллан Дабл Каск 18 лет — 1500 ₽
The Macallan Double Cask 18 y.o.

ВИСКИ ИРЛАНДИИ
IRELAND — 40 МЛ

Джемесон — 490 ₽
Jameson

Бушмилс Блэк Буш — 580 ₽
Bushmills Black Bush

Бушмилс 10 лет — 670 ₽
Bushmills 10 y.o.

Редбрист 12 лет — 990 ₽
Redbreast 12 y.o.

ВИСКИ США
USA — 40 МЛ

Джим Бим — 470 ₽
Jim Beam

Джим Бим Дабл Оак — 520 ₽
Jim Beam «Double Oak»

Джек Дэниелс — 590 ₽
Jack Daniels

Мэйкерс Марк — 620 ₽
Maker's Mark

ВИСКИ ЯПОНИИ
WHISKEY JAPAN

Ямазаки 12 лет — 990 ₽
Yamazaki 12 y.o.

КЛАССИЧЕСКИЕ КОКТЕЙЛИ
CLASSIC COCKTAILS

Глинтвейн · 180 МЛ . . . . . **490 ₽**
Вино красное, сахар, гвоздика, апельсин
Mulled wine
Red wine, sugar, cloves, orange

Мартини Фиеро-Тоник • 185 мл . . . . . **580 ₽**
Мартини Фиеро, Тоник, апельсин
Martini Fiero&Tonic
Martini Fiero, Tonic, orange

Апероль Шприц · 220 мл . . . . . **590 ₽**
Биттер Апероль, игристое вино сух., минеральная вода
Aperol Spritz
Bitter Aperol, sparkling wine dry, mineral water

Джин Тоник • 195 мл . . . . . **590 ₽**
Джин, Тоник, огурец
Gin&Tonic: *Gin, Tonic, cucumber*

Классические коктейли по спецзаказу . . . . . **690 ₽**
Мохито, Лонг Айленд, Негрони, Куба Либре,
Белый Русский, Маргарита, Олд Фэшн
Classic cocktails on special order
Mojito, Long Island, Negroni, Cuba Libre,White Russian, Margarita, Old Fashion

Мохито б/а · 0,22 Л . . . . . **460 ₽**
Мята, лайм, мин вода, сахар
Mojito – *Mint, lime, mineral water, sugar*

ШОТЫ
SHOTS

Мара-"Куя" шот • 40 мл . . . . . **390 ₽**
Mara-"Kuya" shot
Автор: Новиков Марк, Brasserie Kriek Московский пр., 192-194

Б-52 · 45 мл . . . . . **510 ₽**
Фруко Шульц Кофейный, Фруко Шульц Сливочный,
Фруко Шульц Трипл Сек
B-52 – *Fruko Schulz Coffee, Fruko Schulz Cream, Fruko Schulz Triple Sec*

АПЕРОЛЬ ШПРИЦ
Aperol Spritz
590 ₽

АВТОРСКИЕ КОКТЕЙЛИ AUTHOR COCKTAILS

1 Мулен Руж • 185 мл ..... **690 ₽**
Джин Баристер Пинк, Мартини Экстра Драй, тоник Эвервесс, сироп клубничный, белок, карамельные чипсы, лимонный фреш, сублимированная малина
Moulin Rouge - *Gin Barrister Pink, Martini Extra Dry, Tonic Everless, strawberry syrup,protein, caramel chips, lemon fresh, freeze-dried raspberries*
Автор: Обухов Никита, Brasserie Kriek 6-ая линия ВО, 25

2 НеНегрони • 110 мл ..... **590 ₽**
Джин на синем чае, Мартини Экстра Драй, Апероль, сироп барбарис, сублимированная малина, роза
NeNegroni - *Gin on blue tea, Martini Extra Dry, Aperol, barberry syrup,freeze-dried raspberries, rose*
Автор: Пшеничная Анастасия, Jager Meet to eet Большевиков пр, 8

3 Фиона • 130 мл ..... **690 ₽**
Лимончелло, Ликер бузина, сок лайма, сироп зеленое яблоко, зеленая карамель, белок
Fiona - *Limoncello, elderberry liqueur, lime juice, green apple syrup, green caramel, protein*
Автор: Михайлов Егор, Jager Meet to eat Московский пр, 171

4 No stress • 175 мл ..... **690 ₽**
Фруко Шульц Блю Кюрасао, Джин Барристер, водка Русский Стандарт Ориджинал, лимонный фреш, тоник Эвервесс-Лойм, сироп Гренадин, сахарная пудра, чипс из лайма
Fruko Schultz Blue Curacao, Gin Barrister, vodka Russian Standard Original, lemon fresh, Everless Lime tonic, Grenadine syrup,powdered sugar, lime chips
Автор: Концавенко Александр, Brasserie Kriek Коломяжский пр. 15 к. 2

5 Завтрак у Тиффани • 130 мл ..... **590 ₽**
Абсент Фруко Шульц, Блю Кюрасао, Фруко Шульц Дыня, сироп персиковый, лимонный фреш, белок
Breakfast at Tiffany's - *Absinthe Fruko Schultz, Blue Curacao, Fruko Schultz Melon, peach syrup, lemon fresh, protein*
Автор: Туманов Олег, Jager Restopub Марата ул, 4

6 Рафаэлло • 80 мл ..... **590 ₽**
Ликер Фруко Шульц Сливочный, ром Кокосовый Дэд Менс Фингенрс, Фруко Шульц кокос, сливки, сироп кокосовый
Rafaello - *Fruko Schultz Cream Liqueur, Coconut Dead Merns Fingers rum, Fruko Schultz coconut, cream, Coconut syrup*
Автор: Кочнев Валерий Brasserie Kriek Итальянская ул, 17

7 Тропикана женщина • 130 мл ..... **690 ₽**
Ром Капитан Морган Уаит, сок ананас, сироп маракуйя, сахарный сироп, лимонный фреш, чипс апельсина
Tropicana woman - *Captain Morgan White rum, pineapple juice, passion fruit syrup, sugar syrup, fresh lemon, orange chips*
Автор: Концавенко Александр, Brasserie Kriek Коломяжский пр. 15 к. 2

8 LOVE IS... • 85 мл ..... **590 ₽**
Ром Капитан Морган Уайт, ликер Личи, сироп гренадин, лимонный фреш, сладкая вата
Captain Morgan White rum, Lychee liqueur, grenadine syrup, lemon fresh, cotton candy
Автор: Рыбкин Роман, ресторан «Шато Винтаж», Энгельса пр, 124

9 Чайнатаун • 160 мл ..... **690 ₽**
Белый ром на листьях лайма, кокосовое молоко, ликёр личи, сок лимона, сироп лемонграсс
Chinatown - *White rum on lime leaves, coconut milk, lychee liqueur, lemon juice, lemongrass syrup*

10 Секрет Коко • 115 мл ..... **590 ₽**
Джин на синем чае, ликёр абрикос, сок лимона, сироп корица, белок, сладкая вата
The secret of Koko - *Gin on blue tea, apricot liqueur, lemon juice, cinnamon syrup, protein, cotton candy*

11 Как говорит Джинджер • 250 мл ..... **590 ₽**
Джемесон, сироп имбирный пряник, лимонный фреш, тоник Джинжер Эль, корень имбиря, чипс лайма
As Ginger says - *Jameson, gingerbread syrup, lemon fresh, Ginger Ale Tonic, Ginger Root, lime chips*
Автор: Кузнецов Дмитрий, Jager Meet to eat Московский пр., 171

12 Бойцовский клуб • 75 мл ..... **590 ₽**
Дюарс 8 лет, кофейный ликер, Фернет Бранка, кофейные зерна
Fight Club - *Dewars 8 years old, coffee liqueur, Fernet Branca, coffee beans*
Автор: Кузнецов Дмитрий, Jager Meet to eat Московский пр., 171

Чайнатаун б/а • 160 мл ..... **490 ₽**
Сок лимона, сироп лемонграсс, кокосовое молоко, напиток Милкис
Chinatown alcohol-free - Lemon juice, lemongrass syrup, coconut milk, drink Milkis

ХОЛОДНЫЕ И ГОРЯЧИЕ НАПИТКИ

COLD AND HOT DRINKS

B fine

ВОДА С ДОБАВЛЕННОЙ ПОЛЬЗОЙ

B FINE WATER WITH ADDED BENEFITS

Иммунитет 0,5 Л ..... **190 ₽**
Immunity

Энергия 0,5 Л ..... **190 ₽**
Energy

Красота 0,5 Л ..... **190 ₽**
Beauty

Функциональные напитки B fine - обогащены витаминами и различными натуральными добавками, положительно влияющими на здоровье человека.

ОРГАНИЗМ СКАЖЕТ СПАСИБО!

ХОЛОДНЫЕ НАПИТКИ

COLD DRINKS

Молочный коктейль · 0,3 Л ..... **390 ₽**
Ванильный / клубничный / шоколадный
Milkshake
Vanilla / Strawberry / Chocolate

Морс из черной смородины · 0,2 Л ..... **190 ₽**
Fruit drink of blackcurrant

Соки в ассортименте: Апельсиновый, яблочный, грейпфрутовый, ананасовый, вишневый, томатный на выбор 0,2 Л ..... **240 ₽**
Juices: apple, orange, grapefruit, pineapple, cherry, tomato

Вода артезианская «Great River» газированная / негазированная · 0,5 Л ..... **270 ₽**
Artesian water «Great River», still / sparkling

Кола · 0,33 Л ..... **280 ₽**
Cola

Квас Псковский живой · 0,5 Л ..... **280 ₽**
Kvas Pskovskii

Лимонады в ассортименте · 0,33 Л ..... **320 ₽**
Lemonades in assortment

Эвервесс апельсин · 0,25 Л ..... **340 ₽**
Evervess Captivating Orange

Эвервесс Лимон-Лайм · 0,25 Л ..... **340 ₽**
Evervess Sparkling Lemon-Lime

Эвервес Имбирный эль · 0,25 Л ..... **340 ₽**
Evervess Ginger Ale

Эвервес Тоник · 0,25 Л ..... **340 ₽**
Evervess Tonic

Эвервесс Кола · 0,25 Л ..... **340 ₽**
Evervess Cola

Свежевыжатые соки: Апельсиновый, яблочный, грейпфрутовый, морковный на выбор · 0,2 Л ..... **390 ₽**
Fresh juices: apple, orange, grapefruit, carrot

Феррарелле газированная · 0,33 Л ..... **450 ₽**
Ferrarelle (sparkling water)

Тассай Excellent негазированная / Emerald газированная · 0,75 Л ... **590 ₽**
Tassay Excellent (still water) / Emerald (still water)

ГОРЯЧИЕ НАПИТКИ

HOT DRINKS

Эспрессо 0,03 Л Espresso ..... **240 ₽**

Американо 0,11 Л Americano ..... **240 ₽**

Капучино 0,125 Л Cappuccino ..... **290 ₽**

Латте 0,2 Л Latte ..... **310 ₽**

Золотые бутоны Дянь Хун (Черный чай) 0,45 л 460 ₽
Golden Buds Dian hong (Black tea)

Ликер Мараскин (Черный чай с ягодами вишни и лепестками розы) · 0,45 л ..... **460 ₽**
Liqueur de Marasquin (Black tea with cherry and rose petals)

Жасминовые жемчужины (зеленый чай с жасмином) · 0,45 л ..... **460 ₽**
Jasmine pearl (Green tea with jasmine)

Земляничное настроение (Зеленый чай сенча, кусочки земляники, цветки розы и ромашки) · 0,45 л ..... **460 ₽**
Strawberry mood (Green tea sencha, strawberry pieces, flowers rose and chamomile)

Эрл Грей (Черный чай с бергамотом) 0,45 л ..... **460 ₽**
Earl Grey (Black tea with bergamot)

Связанный чай (Чай, который в процессе заваривания распускается в уникальную цветочную композицию) · 0,45 л ..... **490 ₽**
Bound tea (Tea, which in the brewing process is dissolved in a unique floral composition)

Астра Марин (смесь зеленого и синего чаев, мята, тимьян, корица, лайм, лимон, чайная роза) · 0,45 л ..... **490 ₽**
Astra Marine (Mix of green and blue tea, mint, thyme, cinnamon, lime, lemon, tea rose)

Чай собственного приготовления: цитрусовый/личича/пряная смородина/облепиха ..... **490 ₽**
Homemade tea: citrus/lycha/spiced currant/sea buckthorn

Растительное молоко ..... **60 ₽**
Vegetable milk

Молоко / Сливки 0,04 Л ..... **60 ₽**
Milk / Cream

РЕСТОРАН

ШАТО ВИНТАЖ

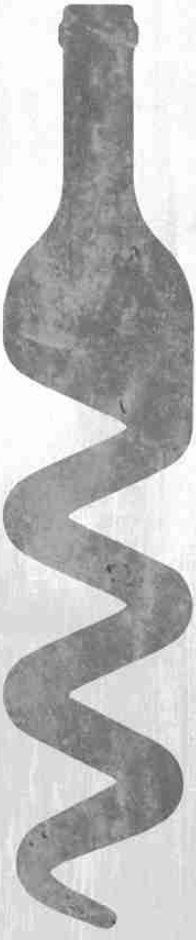

ВИННАЯ КАРТА

CORAVIN™

Коравин (или Coravin) — система разлива благородного вина, которая позволяет сохранить его аромат и вкус. У вас есть возможность познакомиться с уникальными винами по бокалам с помощью данной системы.

БЕЛЫЕ ВИНА WHITE WINE

125/750 мл

Кастелло Помино, Фрескобальди 1100/7400 ₽

Италия, Тоскана - п/сухое 12%

Castello di Pomino Frescobaldi - Italy, Toscana - semi-dry

Блестящий соломенный цвет и выразительные ароматы персика, белой акации, жасмина, цитрусовых, полевых трав и специй. Среднетелое, округлое и маслянистое во вкусе, с освежающей кислотностью и ноткой ванили в долгом послевкусии.

Пти Шабли, Домен Эрве Азо 1200/7600 ₽

Франция, Бургундия - сухое 12,5%

Petit Chablis, Domaine Herve Azo - France, Burgundy - dry

Цвет бледно-желтый с блеском. Тонкий аромат с нотками цитрусовых, свежего яблока, мокрого камня. Освежающее вино с яркой кислотностью и минеральными тонами в послевкусии.

Шардоне Киммереджиан, Жан-Марк Брокар 1300/7900 ₽

Франция, Бургундия - сухое 12,5%

Jean-Marc Brocard, Bourgogne AOC Chardonnay "Kimmeridgien" - France, Burgundy - dry

Светло-соломенный цвет. В ярком букете раскрываются ароматы зеленых яблок, цитрусовых фруктов и легкие минеральные нотки. Освежающее элегантное вино с нюансами лимонной цедры в гармоничном послевкусии.

Шабли Ролланд Лавантюро 1400/8500 ₽

Франция, Бургундия - сухое 12,5%

Roland Lavantureux, Chablis AOC - France, Burgundy - dry

Прекрасное белое сухое вино, обладающее утонченным, изысканным стилем и ярким вкусом.

Гевюрцтраминер, Тримбах 1500/9100 ₽

Франция, Эльзас - сухое 14%

Trimbach Gewurztraminer - France, Alsace - dry

Золотисто-соломенный цвет с живым блеском. Яркие ароматы айвы, грейпфрута, личи, манго и розы, дополнены легкими нюансами корицы. Округлый, выразительный вкус и длительное фруктовое послевкусие.

РОЗОВЫЕ ВИНА ROSE WINE

125/750 мл

Сансер Розе Шавиньоль Поль Тома 750/4500 ₽

Франция, Долина Луары - сухое 13%

Paul Thomas Chavignol Sancerre AOC Rose - France, Loire Valley - dry

Свежий аромат вина раскрывается нотами малины и дикого персика. Вкус вина насыщенный, округлый, свежий, бодрящий, шелковистый, с нотами черной смородины и малины. Продолжительным, приятным послевкусием с ньюансами цитрусовых фруктов.

КРАСНЫЕ ВИНА RED WINE

125/750 мл

Кот-дю-Рон Руж, Гигаль 1100/6800 ₽

Франция, Долина Роны - сухое 15%

Cotes du Rhone Rouge, Guigal - France, Rhone Valley - dry

У вина блестящий тёмно-красный цвет. В бокале раскрываются ароматы чёрных и красных ягод, сливы, грецкого ореха, маслин и пряностей. Среднетелое, округлое и гармоничное во вкусе, с бархатистыми танинами и нотками молотого перца и лаванды в долгом послевкусии.

Вальполичелло Классико Рипассо, Альдригетти Лоренцо И Кристофоро 1200/7300 ₽

14%

Италия, Венето - сухое

Valpolicella Classico Ripasso - Italy, Veneto- dry

Гармоничный аромат спелой вишни, сладкого ягодного джема, ванили и восточных пряных специй. Вкус вина элегантный, округлый, насыщенный, с бархатной танинной структурой, нотами спелых красных фруктов, приглушенными нюансами специй и длительным послевкусием.

Секси Бист, Ту Хэндз 1400/8600 ₽

Австралия, Южная Австралия - сухое 14,4%

Sexy Beast, Two Hands - Australia, South Australia - dry

Красивый пурпурно-рубиновый цвет сопровождается интенсивными ароматами черной смородины, ежевичного джема, подлеска, ментола и граната. Полнотелое, с крепкой структурой, мощными бархатистыми танинами и оттенками черных ягод и специй в долгом послевкусии.

Барбера д'Альба Тре Винье, Вьетти 1400/8900 ₽

Италия, Пьемонт - сухое 14%

Barbera d'Alba Tre Vigne, Vietti - Italy, Piedmont - dry

Вино блестящего рубиново-красного цвета, со спелыми ароматами черных ягод, красных фруктов, фиалки, оттенками подлеска, специй и дымными нотками. Среднетелое, округлое, сочное во вкусе, с элегантной структурой, шелковистыми танинами, живой кислинкой и ягодными нотками в послевкусии.

CORAVIN WINE • ВИНА НА КОРАВИНЕ • CORAVIN WINE • ВИНА НА КОРАВИНЕ • CORAVIN WINE • ВИНА НА КОРАВИНЕ • CORAVIN WINE • ВИНА НА КОРАВИНЕ • CORAVIN WINE •

Игристые вина
SPARKLING WINE

125/750 мл

Медуза Брют **490/2900 ₽**
Испания, Кастилия-Ла-Манча - брют *11%*
"Medusa" Brut - Spain, Castile-La Mancha - Brut
Светло-соломенный цвет с золотистым отливом. Красивый перляж мелких равномерных пузырьков. Аромат с тонами яблок, груш и лимона. Сбалансированное вино с соблазнительным фруктово-цветочным вкусом, тонкой кислотностью и освежающим послевкусием.

Ганча Асти (0,2 мл) **890 ₽**
Италия, Пьемонт, Асти - сладкое *7,5%*
Gancia Asti - Italy, Piedmont, Asti - sweet
Золотисто-соломенный цвет. Соблазнительный аромат с тонами экзотических фруктов, шалфея, меда. Сбалансированное, с яркими тонами свежего винограда Москато Бьянко и долгим фруктовым и легким послевкусием.

Ганча Просекко Брют (0,2 мл) **890 ₽**
Италия, Венето - брют *11%*
Gancia Prosecco Brut - IItaly, Veneto - brut
Золотисто-соломенный цвет. Соблазнительный аромат с тонами экзотических фруктов, шалфея, меда. Сбалансированное, с яркими тонами свежего винограда Москато Бьянко и долгим фруктовым и легким послевкусием.

Ганча Брют **2700 ₽**
Италия, Пьемонт - брют *11%*
Gancia Brut - Italy, Piedmont - brut
Соломенный цвет с зеленоватыми отблесками. Красивая игра пузырьков. Деликатный аромат стонами свежих фруктов. Приятное, освежающее вино с фруктовым вкусом.

Кава Нувиана Росадо **3200 ₽**
Испания, Каталония - брют *11%*
Cava Nuviana Brut Rosado - Spain, Catalonia - brut
Бледно-розовый цвет. Деликатный аромат красной смородины, спелой малины и цитрусов, насыщенный сочный вкус и освежающее послевкусие.

Мартини Асти **4100 ₽**
Италия, Пьемонт, Асти - сладкое *7,5%*
Martini Asti DOCG - Italy, Piedmont, Asti - sweet
Вино имеет сладкий вкус с оттенками яблока, персика, апельсина и меда.

Мартини Просекко **4100 ₽**
Италия, Венето - экстра драй *11,5%*
Martini Prosecco - Italy, Veneto - extra dry
Вкус игристого вина свежий, суховатый, с фруктовыми нотами грейпфрута, зеленого яблока, персика и пряным послевкусием.

Гранд Кюве 1531 Креман де Лиму, Эмери Сьёр д'Арк **6500 ₽**
12,5%
Франция, Лангедок-Руссильон - брют
Grande Cuvee 1531 Cremant de Limoux, Aimery Sieur d'Arques - France, Languedoc-Roussillon - brut
Вино золотистого цвета с зеленоватым отблеском. В ароматах преобладают оттенки белых фруктов, особенно ярко ощущаются нотки персика, зеленых яблок и цитрусовых. Вино яркое и маслянистое, сбалансированное во вкусе. В послевкусии чувствуются легкие нотки жареного хлеба и лесных орехов.

Мумм Кордон Руж **10900 ₽**
Франция, Шампань - брют *12%*
Mumm, Cordon Rouge AOC - France Champagne- brut
Аромат вина раскрывается нотками спелых свежих фруктов (желтый и белый персик, абрикоси и мандарин) и тонами тропических фруктов- ананаса и личи. Затем следуют оттенки ванили, хлебных крошек, молочной карамели, дрожжей, сухофруктов и дикого меда.

Шампань Лансон ле Блэк Лейбл Брют **16500 ₽**
Франция, Шампань - брют *12,5%*
Le Black Création 257 Brut - France Champagne- brut
Бледно-соломенный с золотистым блеском цвет. В освежающем букете раскрываются ароматы белых цветов и летних фруктов, переплетаясь с нотками тостов и легкими медовыми нюансами. Элегантное, освежающее во вкусе с тонами спелых персиков и лимонной цедры в гармоничном послевкусии.

ИГРИСТЫЕ ВИНА • SPARKLING WINE • ИГРИСТЫЕ ВИНА • SPARKLING WINE • ИГРИСТЫЕ ВИНА • SPARKLING WINE •

Белые вина
WHITE WINE

125/750 мл

Виньо Верде Маре&Гриль **510/3000 ₽**
Португалия, Виньо Верде - п/сухое 9,5%
Mare & Grill Vinho Verde - Portugal, Vinho Verde - semi-dry
Светло-соломенного цвета с зеленоватым блеском. В аромате раскрываются ноты лайма, личи и персика. Хорошо сбалансированное вино с нежной минеральностью и деликатной структурой.

Пино Гриджо Тини **570/3400 ₽**
Италия, Венето - сухое 12%
"TINI" Pinot Grigio - Italy, Veneto - dry
Бледно-соломенного цвета. В легком аромате раскрываются тона цитрусов, персиков с оттенками миндаля. Во вкусе легкое с освежающей кислотностью и не продолжительным минеральным послевкусием.

Рислинг, Циммерманн-Граефф & Мюллер **590/3500 ₽**
11%
Германия, Пфальц - п/сухое
Riesling Zimmermann-Graeff & Muller - Germany, Pfalz - semi-dry
Вино золотисто-соломенного цвета. Интенсивный аромат косточковых и цитрусовых фруктов с легкой минеральной нотой. Сочный фруктовый вкус с выраженной кислотностью и гармоничным послевкусием с нюансами меда и сладких лимонов.

Совиньон Блан, Мисти Клифф **670/4000 ₽**
Новая Зеландия, Мальборо - п/сухое 12,5%
Sauvignon Blanc, Misty Cliff - New Zealand, Marlborough - semi-dry
Светло-соломенный цвет. В аромате раскрываются тона крыжовника, зеленого яблока и цитрусов. Легкое, минеральное во вкусе вино, с прекрасно сбалансированной кислотностью и ярким фруктовым послевкусием.

Бахус, Винцерферайнигунг **2900 ₽**
Германия, Заале-Унштрут - сухое 12%
Winzervereinigung Bacchus DQW - Germany, Saale-Unstrut - dry
В аромате ощущаются ноты крыжовника и муската, а во вкусе – сладость фруктов и кислинка черной смородины.

Шенен Блан, Симонсиг **3200 ₽**
ЮАР, Стелленбош - сухое 12%
Chenin Blanc, Simonsig - South Africa, Stellenbosch - dry
Светло-соломенный цвет с красивым блеском. Аромат с тонами тропических и косточковых фруктов, от маракуйи и дыни до персиков с жёлтой мякотью и морскими оттенками. Сбалансированное, структурированное вино с живой кислотностью, оттенками грейпфрута, груши и тропических фруктов во вкусе и освежающем длительном послевкусии.

Мускат Балуарте, Бодегас Чивите **3200 ₽**
Испания, Наввара - п/сухое 12%
Baluarte Muscat, Bodegas Chivite - Spain, Navvara - semi-dry
Вино светло-соломенного цвета. В ярком букете доминируют тона персика, цитрусовых и белых цветов. Богатое во вкусе, с освежающей кислотностью и элегантным цитрусовым послевкусием.

Торронтес Ла Линда Луиджи Боска **3800 ₽**
Аргентина, Мендоса - сухое 13,6%
Torrontes La Linda, Luigi Bosca - Argentina, Mendoza - dry
Вино золотисто-соломенного цвета. В букете переплетаются нотки жасмина, розы, лаванды и грейпфрута. Яркое и гармоничное во вкусе, с деликатной кислотностью и оттенками белого персика и муската в послевкусии.

Мюскаде Севр э Мэн Ле Рош Нуар, Марсель Мартен **4400 ₽**
12%
Франция, Долина Луары - сухое
Muscadet Sevre et Maine Les Roches Noires, Marcel Martin - France, Loire Valley - dry
Вино светло-золотистого цвета с красивым блеском. Деликатный аромат с тонами белых цветов, цитрусовых и тропических фруктов. Элегантное и освежающее во вкусе, с гармоничной кислотностью и нотками ананаса и меда в долгом послевкусии.

WHITE WINE • БЕЛЫЕ ВИНА • WHITE WINE • БЕЛЫЕ ВИНА • WHITE WINE • БЕЛЫЕ ВИНА • WHITE WINE • БЕЛЫЕ ВИНА • WHITE WINE • БЕЛЫЕ ВИНА • WHITE WINE • БЕЛЫЕ ВИНА • WHITE WINE • БЕЛЫЕ ВИНА

WHITE WINE • БЕЛЫЕ ВИНА • WHITE WINE • БЕЛЫЕ ВИНА • WHITE WINE • БЕЛЫЕ ВИНА •

Кортегайя, Ла Сколька **6200 ₽**
Италия, Пьемонт - сухое *9,5%*
Cortegaia, La Scolca - Italy, Piedmont - dry
Светло-соломенный цвет с зеленоватым оттенком. Интенсивный аромат с тонами цветов боярышника и персиков, и оттенками спелых фруктов и цитрусовых. Сбалансированное, хорошо сложенное вино с обволакивающей кислотностью, фруктово-цитрусовым вкусом и освежающим долгим послевкусием.

Верментино Ла Петтегола, Банфи **6400 ₽**
Италия, Тоскана - сухое *13%*
La Pettegola, Banfi - Italy, Toscana - dry
Светло-золотистый цвет с бриллиантовым блеском. Яркий фруктовый букет с тонами абрикоса, грейпфрута, которые переплетаются с нотками цветов, специй и средиземноморских трав. Насыщенное, с гармоничной кислотностью и освежающим, устойчивым послевкусием.

Грюнер Вельтлинер Зандгрубе 13, Винцер Кремс **6800 ₽**
13%
Австрия, Нижняя Австрия - сухое
Gruner Veltliner Sandgrube 13, Winzer Krems - Austria, Lower Austria - dry
Вино соломенного цвета с зеленоватыми бликами и ароматами специй и зелёного яблока. Освежающая кислотность дополняет цитрусовые нотки во вкусе. На финише ощущается лёгкая минеральность и лайм.

Соаве Классико Сереоле, Бертани **7100 ₽**
Италия, Венето - сухое *12%*
Soave Sereole, Bertani - Italy, Veneto - dry
Светло-золотистый цвет. Цветочные полутона в букете развиваются в сладкие абрикосовые и экзотические ноты. Округлый, фруктовый вкусе, с отличной живой кислотностью идельно его балансирующей.

CORAVIN **Кастелло Помино, Фрескобальди** **7400 ₽**
Италия, Тоскана - п/сухое *12%*
Castello di Pomino Frescobaldi - Italy, Toscana - semi-dry
Блестящий соломенный цвет и выразительные ароматы персика, белой акации, жасмина, цитрусовых, полевых трав и специй. Среднетелое, округлое и маслянистое во вкусе, с освежающей кислотностью и ноткой ванили в долгом послевкусии.

CORAVIN **Пти Шабли, Домен Эрве Азо** **7600 ₽**
Франция, Бургундия - сухое *12,5%*
Petit Chablis, Domaine Herve Azo - France, Burgundy - dry
Цвет бледно-желтый с блеском. Тонкий аромат с нотками цитрусовых, свежего яблока, мокрого камня. Освежающее вино с яркой кислотностью и минеральными тонами в послевкусии.

CORAVIN **Шардоне Киммереджиан, Жан-Марк Брокар** **7900 ₽**
Франция, Бургундия - сухое *12,5%*
Jean-Marc Brocard, Bourgogne AOC Chardonnay "Kimmeridgien" - France, Burgundy - dry
Светло-соломенный цвет. В ярком букете раскрываются ароматы зеленых яблок, цитрусовых фруктов и легкие минеральные нотки. Освежающее элегантное вино с нюансами лимонной цедры в гармоничном послевкусии.

Гевюрцтраминер, Кантина Терлан **8100 ₽**
Италия, Альто-Адидже - сухое
Gewurtztraminer, Cantina Terlan - Italy, Alto-Adige - dry *12,5%*
Вино насыщенного соломенного цвета. В аромате доминируют нотки экзотических фруктов, преимущественно личи в сочетании с оттенками жимолости и лепестков роз. Во вкусе округлое, с яркой кислотностью и минеральными тонами в послевкусии.

CORAVIN **Шабли Ролланд Лавантюро** **8500 ₽**
Франция, Бургундия - сухое *12,5%*
Roland Lavantureux, Chablis AOC - France, Burgundy - dry
Прекрасное белое сухое вино, обладающее утонченным, изысканным стилем и ярким вкусом.

CORAVIN **Гевюрцтраминер, Тримбах** **9100 ₽**
Франция, Эльзас - сухое *14%*
Trimbach Gewurztraminer - France, Alsace - dry
Золотисто-соломенный цвет с живым блеском. Яркие ароматы айвы, грейпфрута, личи, манго и розы, дополнены легкими нюансами корицы. Округлый, выразительный вкус и длительное фруктовое послевкусие.

БЕЛЫЕ ВИНА • WHITE WINE • БЕЛЫЕ ВИНА • WHITE WINE • БЕЛЫЕ ВИНА • WHITE WINE •

Красные вина
RED WINE

125/750 мл

Санджовезе Кастеллани Странаменте — **510/3000 ₽**
9%
Италия, Апулия - п/сухое
Castellani, Stranamente - Italy, Puglia- semi-dry
Вкус вина полный, структурированный, мягкий, сбалансированный, с отличным балансом фруктовой сладости и кислотности, спелыми танинами и долгим, приятным, сочным послевкусием с нюансами ванили и терпких черных ягод.

Пино Нуар Ле Гран Нуар, Ле Селье Жан д'Алибер — **560/3300 ₽**
12,5%
Франция, Лангедок-Руссильон - п/сухое
Le Grand Noir Pinot Noir, Les Celliers Jean d'Alibert - France, Languedoc-Roussillon- semi-dry
Вино светло-рубинового цвета. В аромате раскрываются ноты лесной малины, клубники, молотого перца и ванили. Среднетелое, элегантное и сочное во вкусе, с гибкой текстурой, шелковистыми танинами и ягодными нотками в послевкусии.

Шираз Ноузворси, Аустваин Экспортс — **2900 ₽**
14%
Австралия, Юго-Восточная Австралия - п/сухое
Noseworthy Shiraz - Australia, Southeastern Australia- semi-dry
Глубокого насыщенного фиолетового цвета с ароматами чёрного перца и табачного листа. Полнотелое, яркое во вкусе, с прекрасной структурой, мягкими танинами и пряными нотками в долгом послевкусии.

Кьянти DOCG Каччиата, Кастеллани — **3200 ₽**
12%
Италия, Тоскана - сухое
Cacciata Chianti DOCG Castellani - Italy, Toscana - dry
Живой рубиновый цвет с гранатовыми оттенками. Характерный аромат с тонами красной вишни, черешни, пряностей, фиалки. Яркий ягодный вкус с мягкими бархатистыми танинами, гармоничной кислотностью и сочным фруктовым послевкусием.

Примитиво Примасоле, Чиелло Э Терра — **3200 ₽**
13,5%
Италия, Апулия - п/сухое
Primasole Primitivo, Cielo - Italy, Puglia - semi-dry
Интенсивный рубиново-красный цвет с фиолетовым оттенком. Тонкий букет с тонами фиалки, черных ягод и оттенками специй. Среднетелое, округлое вино с мягкими танинами.

Карменер Ризерва, Санта Каролина — **3500 ₽**
13,5%
Чили, Центральная Долина - сухое
Carolina Reserva Carmenere, Santa Carolina - Chile, Central Valley - dry
Вино ярко-рубинового цвета с лиловым оттенком. Обладает мощным пряно-фруктовым ароматом, в котором очевидны ноты спелой вишни и белого перца. Объемное и сочное во вкусе вино, с гармоничным, слегка перечным послевкусием.

Зинфандель Краб энд Мо, Бронко Вайн Кампани — **3600 ₽**
13%
США, Калифорния - п/сухое
Crab & More Zinfandel, Bronco Wine Company - USA, California - semi-dry
Тёмно-бордовый цвет с фиолетовым отливом по краю. Аромат с насыщенными тонами спелых тёмных ягод ежевики, вишни, малины, фруктового джема, оттенками чёрного перца и корицы. Сбалансированное, легко пьющееся вино с гладкой текстурой, мягкими танинами и гармоничной кислотностью, фруктово-пряным вкусом и длительным слегка дымным послевкусием.

Цвайгельт УНА Санни Ред, Голсер Вейн — **3900 ₽**
13%
Австрия, Бургенланд - п/сухое
UNA Zweigelt Sunny Red, Golser Wein- Austria, Burgenland - semi-dry
Темно-вишневый цвет. Интенсивный аромат с тонами спелой вишни, клубники, черники, цветов и специй. Сочное, полнотелое, сбалансированное вино с освежающей кислотностью, бархатистыми танинами, с тонами вишни во вкусе и освежающем пряном послевкусии.

КРАСНЫЕ ВИНА • RED WINE • КРАСНЫЕ ВИНА • RED WINE • КРАСНЫЕ ВИНА • RED WINE • КРАСНЫЕ ВИНА • RED WINE • КРАСНЫЕ ВИНА • RED WINE • КРАСНЫЕ ВИНА • RED WINE

КРАСНЫЕ ВИНА • RED WINE • КРАСНЫЕ ВИНА • RED WINE • КРАСНЫЕ ВИНА • RED WINE •

Ланге Неббиоло, Мауро Молино — 7700 ₽

Италия, Пьемонт - сухое — *14%*

Langhe Nebbiolo, Mauro Molino - Italy, Piedmont - dry

Вино бледно-рубинового цвета. В аромате раскрываются нотки малины, голубики, черной смородины, оттенки цветочных лепестков и пряных специй. Среднетелое, прекрасно структурированное с бархатистыми танинами и сочным фруктовым послевкусием.

CORAVIN™ Секси Бист, Ту Хэндз — 8600 ₽

Австралия, Южная Австралия - сухое — *14,4%*

Sexy Beast, Two Hands - Australia, South Australia - dry

Красивый пурпурно-рубиновый цвет сопровождается интенсивными ароматами черной смородины, ежевичного джема, подлеска, ментола и граната. Полнотелое, с крепкой структурой, мощными бархатистыми танинами и оттенками черных ягод и специй в долгом послевкусии.

CORAVIN™ Барбера д'Альба Тре Винье, Вьетти — 8900 ₽

Италия, Пьемонт - сухое — *14%*

Barbera d'Alba Tre Vigne, Vietti - Italy, Piedmont - dry

Вино блестящего рубиново-красного цвета, со спелыми ароматами черных ягод, красных фруктов, фиалки, оттенками подлеска, специй и дымными нотками. Среднетелое, округлое, сочное во вкусе, с элегантной структурой, шелковистыми танинами, живой кислинкой и ягодными нотками в послевкусии.

Рипасса делла Вальполичелла Супериоре, Дзенато — 9100 ₽

Италия, Венето - п/сухое — *14%*

Ripassa della Valpolicella Superiore, Zenato - Italy, Veneto - semi-dry

Вино темно-рубинового цвета с бордовым блеском. В интенсивном аромате доминируют оттенки черных ягод, спелой вишни, сливы, черносмородинового джема и специй. Вкус элегантный, гармоничный, хорошо структурированный с бархатистыми танинами и оттенками спелых ягод в послевкусии.

Ле Вольте дель Орнеллайя, Орнеллайя — 9500 ₽

Италия, Тоскана - сухое — *13,5%*

Le Volte dell'Ornellaia - Italy, Tuscany - dry

Тёмно-бордовый цвет с пурпурным оттенком. Богатый аромат с тонами вишни, чёрной смородины, специй и оттенками роз. Сбалансированное, структурированное вино с сочной кислотностью, гладкими танинами, насыщенный пряно-фруктовый вкус и освежающее длительное послевкусие.

CORAVIN™ Пино Нуар "Ла Винье", Бушар Пьер Энд Филс Бургонь — 8900 ₽

Франция, Бургундия - сухое — *13%*

Bourgogne Pinot Noir La Vignee, Bouchard Pere & Fils - France, Burgundy - dry

Блестящий вишневый цвет. Элегантный аромат лесных ягод и подлеска. Прекрасно сбалансированное вино с тонами вишни во вкусе. Освежающее послевкусие.

Кот-дю-Рон Руж, Гигаль (Магнум) — 9900 ₽

Франция, Долина Роны - сухое — *14,5%*

E. Guigal, Cotes du Rhone Rouge - France, Rhone Valley - dry

У вина блестящий тёмно-красный цвет. В бокале раскрываются ароматы чёрных и красных ягод, сливы, грецкого ореха, маслин и пряностей. Среднетелое, округлое и гармоничное во вкусе, с бархатистыми танинами и нотками молотого перца и лаванды в долгом послевкусии.

Кьянти Классико Ама, Кастелло ди Ама — 10500 ₽

Италия, Тоскана - сухое — *13,5%*

Chianti Classico Ama, Castello di Ama - Italy, Toscana - dry

Густой, темно-рубиновый цвет. В сочном аромате вина доминируют тона лесных красных ягод, легкие перечные ноты. Замечательный баланс кислотности и шелковистых танинов, а вкус и послевкусие наполнены яркими ягодными оттенками.

Бароло, Этторе Джермано **13900 ₽**
Италия, Пьемонт - сухое *14%*
Barolo, Ettore Germano - Italy, Piedmont - dry
Яркий гранатово-красный цвет. Аромат с тонами клубники, вишни, граната, розы, подлеска и трюфелей. Сбалансированное вино с крепкими танинами и энергичной кислотностью, тонами вишни, цветов и сладких специй в безупречном вкусе и сдержанном послевкусии.

Брунелло ди Монтальчино, Каналиккьо ди Сопра **17200 ₽**
14,5%
Италия, Тоскана - сухое
Canalicchio di Sopra Brunello di Montalcino - Italy, Piedmont - dry
Аромат вина сложный, насыщенный, наполненный нотами ягод, спелых фруктов, оттенками пряностей и древесины. Вкус вина сбалансированный, мягкий, бархатистый, с нотками благородного дерева, сливы, вишни, еживики.

Шато д'Иссан **25000 ₽**
Франция, Бордо - сухое *14%*
Chateau d'Issan - France, Bordeaux - dry
Насыщенного пурпурного цвета. В сложном и изысканном букете раскрываются тона голубики, черной смородины, клубники и темных фруктов, которые переплетаются с оттенками специй и гвоздики. Полнотелое, глубокое, с прекрасным балансом, чистыми бархатистыми танинами и продолжительным освежающим послевкусием.

Оранжевое вино
ORANGE WINE

750 мл

Цицка Квеври, Бинехи **6400 ₽**
Грузия, Имеретия - сухое *13%*
Tsitska Qvevri, Binekhi - Georgia, Imereti - dry
Красивый, яркий, желтый с золотистым отливом цвет. Яркий аромат с тонами кураги, инжира и восточных пряностей. Комплексное, насыщенное, с маслянистой текстурой, приятной кислотностью и терпкостью вино с гармоничным долгим послевкусием.

Безалкогольное вино
NON-ALCOHOLIC WINE

125/750 мл

Рислинг Ханс Байер б/а **470/2800 ₽**
Германия, Рейнгессен - п/сухое *0,5%*
Hans Baer Riesling - Germany, Rheingessen - semi-dry
Светло-соломенный цвет. В аромате ноты спелых яблок, груш, а также цветочные и цитрусовые оттенки. Вкус сбалансированный с освежающим послевкусием.

Мерло/Шираз Домен де ля Прад, Одд Берд б/а **3600 ₽**
0%
Франция, Лангедок-Руссильон - п/сухое
«Domaine de la Prade" Merlot/Shiraz, No Alcohol - France, Languedoc-Roussillon - semi-dry
Светло-соломенный цвет. В аромате ноты спелых яблок, груш, а также цветочные и цитрусовые оттенки. Вкус сбалансированный с освежающим послевкусием.

RED WINE • КРАСНЫЕ ВИНА • RED WINE • КРАСНЫЕ ВИНА • RED WINE • КРАСНЫЕ ВИНА • RED WINE • КРАСНЫЕ ВИНА •

РЕСТОРАН

ШАТО ВИНТАЖ

ПИВНОЙ БУТИК
beer boutique

Лагеры

Светлые — Light

Бакалар Медовый Bakalář Medový Speciál	5,8/14,2%	0,5	390 ₽
Бакалар Сухого Охмеления Bakalář Dry Hopped Lager	5,2/12,7%	0,5	390 ₽
Аингер Байриш Пилс Ayinger Bairisch Pils	5,3/11,8%	0,5	450 ₽
Чуанлан Лагер Chuanlang Lager	4,1/11%	0,45	450 ₽
Айзиндлер Пилснер Einsiedler Pilsener	4,9/11%	0,5	450 ₽
Вайнштефан Ориджинал Weihenstephaner Original Helles	5,2/11,6%	0,5	490 ₽
Лев Чех Лайон Lev Czech Lion	4,8/11,5%	0,5	550 ₽
Мюнсхоф Оригинал Mönchshof Original	4,9/11,3%	0,5	590 ₽
Корнелиссен Лагер Cornelissen Lager	5,5/12%	0,33	690 ₽

Полутемные — Semi-dark

Мюнсхоф Келлербир Mönchshof Kellerbier	5,4/12,3%	0,5	590 ₽

Темные — Dark

Бакалар Дарк Bakalář Dark Lager	3,8/9,6%	0,5	390 ₽
Айзиндлер Шварцбир Einsiedler Schwarzbier	5/11,7%	0,5	450 ₽
Аингер Альтбайриш Дункель Ayinger Altbairisch Dunkel	5,8/12,8%	0,5	490 ₽
Аингер Целебратор Ayinger Celebrator	6,7/18,5%	0,33	490 ₽
Лев Блэк Лайон Lev Black Lion	4,7/11,5%	0,5	550 ₽
Энгель Келлербир Дункель Engel Kellerbier Dunkel	5,3/12%	0,5	590 ₽
Клостерброй Черный Монах Kloster-Brau Schwarzer Abt	3,9/10%	0,5	590 ₽
Хиршброй Хольцар Бир Hirschbrau Holzar Bier	5,2/12%	0,5	650 ₽
Хиршброй Доппель Хирш Hirschbrau Doppel-Hirsch	7,2/18,5%	0,5	690 ₽

Пшеничные сорта

Светлые — Light

Тройной Пшеничный Эль Triple Wheaten Ale	6,9/17,5%	0,375	390 ₽
Айзиндлер Вайсбир Einsiedler Weissbier	5,2/12,5%	0,5	450 ₽
Витте Траппист Witte Trappist	5,3/15%	0,33	490 ₽
Франциscaнер Вайсбир Franziskaner Hefe-Weisse	5/14%	0,5	490 ₽
Бланш де Брюссель Blanche de Bruxelles	4,5/10,7%	0,33	490 ₽
Шнайдер Вайс Тап 4 Schneider Weisse Tap 04	6,2/13,8%	0,5	590 ₽
Хиршброй Вайссер Хирш Hirschbrau Weisser Hirsch	5,2/14%	0,5	690 ₽
Баптист Вит Baptist Wit	5/12%	0,33	690 ₽

Темные — Dark

Вайнштефан Дункель Weihenstephaner Dunkel	5,3/12,7%	0,5	490 ₽

Светлые Эли

Бенгал ИПА Bengal IPA	5,8/15%	0,5	330 ₽
Джоус Атомная Прачечная Jaws Atomic Laundromat	7/16%	0,5	450 ₽
Торнбридж Джайпур Thornbridge Jaipur	5,9/13,9%	0,33	490 ₽
Омер Omer Traditional Blond	8/17,5%	0,33	490 ₽
Сиерра Невада Пэйл Эль Sierra Nevada Pale Ale	5,6/13,1%	0,355	550 ₽
Ля Шуф La Chouffe	8/16,6%	0,33	590 ₽
Петрюс Блонд Petrus Blond	6,5/15,5%	0,33	690 ₽
Делириум Тременс Delirium Tremens	8,5/16,2%	0,33	790 ₽
Шиме Белая Этикетка Chimay White Cap	8/16,5%	0,33	890 ₽

Полутемные Эли

Брюгель Bruegel	5,2/12%	0,33	450 ₽
Сент Питерс Руби Ред St.Peter's Ruby Red	4,3/10,7%	0,5	550 ₽
Шиме Красная Этикетка Chimay Red Cap	7/15,5%	0,33	790 ₽

Темные Эли

Синяя Борода Bluebeard	8/17%	0,375	390 ₽
Джоус Овсяный стаут Jaws Oatmeal Stout	5,2/14%	0,5	450 ₽
Белхавен Скоттиш Стаут Belhaven Scottish Stout	7/16,8%	0,5	590 ₽
Вестмалле Дюббель Westmalle Dubbel	7/19,4%	0,33	690 ₽
Рошфор 8 Rochefort 8	9,2/18%	0,33	690 ₽
Кастил Донкер Kasteel Donker	11/24%	0,33	690 ₽
Ла Корн Квадрюпель La Corne Quadrupel	12/18%	0,33	690 ₽
Штраффе Хендрик Квадрюпель Straffe Hendrik Quadrupel	11/22%	0,33	690 ₽
Шиме Синяя Этикетка Chimay Blue Cap	9/18,6%	0,33	890 ₽
Герцог Ян Дюббель Hertog Jan Dubbel	7,3/16,4%	0,5	890 ₽
Де Молен Хамер энд Сиккел Портер De Molen "Hamer & Sikkel" Porter	5,2/13%	0,33	890 ₽
Тинт Мидоу Траппист Эль Tynt Meadow English Trappist Ale	7,4/21%	0,33	890 ₽
Ригеле Ноктус 100 Riegele Noctus 100	10/27%	0,33	890 ₽
Майзелс Чоколат Бок Maisel & Friends Marc's Chocolate Bock	7,5/17,4%	0,75	1190 ₽

Фруктовые Эли

Фрамбуа Эль Framboise Ale	6/19%	0,33	330 Р
Мелон Эль Melon Ale	6,9/19%	0,33	330 Р
Кассис Эль Cassis Ale	6/19%	0,33	330 Р
Монгозо Банан Mongozo Banana	3,6/10,5%	0,33	590 Р
Дингслебенер Облепиха Dingslebener Sanddorn-Weizen	4,9/11,4%	0,33	590 Р
Монгозо Кокос Mongozo Coconut	3,6/10,5%	0,33	590 Р
Руж де Лютин Rouge de Lutin	8/18%	0,75	620 Р
Делириум Ред Delirium Red	8/18%	0,33	790 Р
Кастил Руж Kasteel Rouge	8/20%	0,75	1690 Р

Гёзы

Тиммерманс Оуд Гез Timmermans Oude Gueuze	6,7/14%	0,375	790 Р
Де Трох Оуд Гёз Кюве De Troch Oude Gueuze Cuvee	5,5/12%	0,375	790 Р

Ламбики

Бун Фаро BOON Faro	5/14%	0,25	490 Р
Шапо Абрикос Chapeau Apricot Lambic	3,5/12%	0,25	550 Р
Шапо Экзотик Chapeau Exotic Lambic	3,5/12%	0,25	550 Р
Шапо Вишня Chapeau Kriek Lambic	3,5/12%	0,25	550 Р
Тиммерманс Пеш Timmermans Peche	4/12%	0,33	590 Р
Шапо Малина Chapeau Framboise Lambic	3,5/14%	0,375	690 Р

Специальные сорта

Монкс Кафе Monk's Café	5,5/14,2%	0,33	490 ₽
Шнайдер Вайс Тап 5 Schneider Weisse Tap 05	8,2/18,5%	0,5	590 ₽
Шнайдер Вайс Тап 6 Авентинус Schneider Weisse Aventinus Tap 06	8,2/18,5%	0,5	590 ₽
Гульден Драк Gulden Draak	10,5/23%	0,33	590 ₽
Шленкерла Айхе Доппельбок Shlenkerla Eiche Doppelbock	8/19,9%	0,5	690 ₽
Дюшес де Бургунь Duchesse de Bourgogne	6,2/16,5%	0,33	690 ₽
Шленкерла Раухбир Мерцен Shlenkerla Rauchbier Marzen	5,1/13,5%	0,5	690 ₽
Шнайдер Вайс Тап 9 Авентинус Айсбок Schneider Weisse Aventinus Eisbock Tap 09	12/25,5%	0,33	790 ₽
Самиклаус Samichlaus	14/32%	0,33	790 ₽
Урбок 23 Urbock 23	9,6/23%	0,33	790 ₽
Бахус Крик Bacchus Kriek	5,8/18%	0,375	790 ₽
Бахус Фрамбуа Bacchus Framboise	5/14%	0,375	790 ₽
Штраффе Хендрик Трипель Уайлд Straffe Hendrik Tripel Wild	10/19,5%	0,33	790 ₽
Кастил Кюве де Шато Kasteel Cuvee du Chateau	11/22%	0,33	790 ₽
Фуллерс Винтаж Эль Fuller's Vintage Ale	8,5/21,7%	0,5	1190 ₽
Роденбах Характер Руж Rodenbach Caractere Rouge	7/15,5%	0,75	1890 ₽
Роденбах Винтаж Rodenbach Vintage	7/12,3%	0,75	1890 ₽
Пират Ром Спешл Резерв Piraat Rum Special Reserve	10,5/22%	0,75	2100 ₽
Монкс Кафе Гранд Крю Monk's Café Grand Cru	5,5/14%	0,75	2100 ₽

Сидры

Араета Перада Araeta Perada	6%	0,75	990 Р
Сидр Шевр де Валонь Брют Chevre De Valognes Artisanal Organic	5%	0,75	1490 Р
Сидр Полусухой Apple sider by Vasileostrovskaya Brewery	4,7%	0,75	690 Р
Пуаре Poire by Vasileostrovskaya Brewery	4,7%	0,75	690 Р
Ла Валю ду Сидр Розе La Valle du Cidre Rose	4,7%	0,75	690 Р
Бюльви Грейпфрут Bullevie Grapefruit	5,5%	0,45	590 Р

Безалкогольное пиво

Бакалар Сухого Охмеления Bakalar Dry Hoped Lager Non-Alcoholic	0,5/6,5%	0,33	390 Р
Сидр Келтик Марчес Холли ГоуЛайтли Celtic Marches Holly Golightly	0,5%	0,5	490 Р
Кульмбахер ЭдельХёрб Kulmbacher Edelherb Premium Pils	0,0/11,6%	0,5	490 Р
Шнайдер Вайс Тап 3 Б/А Schneider Weisse Tap 03 Mein Alkoholfreies	0,1/6,5%	0,5	590 Р
Горьковская ИПА б/а IPA by Gorkovskaya Brewery	0,5/7,4%	0,33	350 Р

Шато Винтаж

EXCLUSIVE

Ла Трапп БокБир La Trappe Bockbier	7/18%	0,33	**590 P**
Ла Трапп Исидор La Trappe Isid'Or	7,5/18%	0,33	**590 P**
Бахус Влаам Оуд Брюн Bacchus Vlaams Oud Bruin	4,5/10%	0,375	**690 P**
Св.Луи Гёз Фон Традисьон St. Louis Gueuze Fond Tradition	5/12,5%	0,375	**690 P**
Линдеманс Джинджер Гёз Lindemans GingerGueuze	6/13%	0,75	**2800 P**
Де Молен Боммен энд Гранатен De Molen Bommen and Granaten	11/30%	0,33	**890 P**
Бенно Benno	6,9/14,9%	0,33	**790 P**
Бун Гёз VAT GEUZE BOON VAT	8/12,3%	0,375	**1590 P**
Три Хаггин Вуд Чоппин Мазер-Нейче Лавин ИПА Tree Hugging Wood Chopping Mother-Nature Loving	6/13,6%	0,33	**590 P**

Перед Вами эксклюзивные сорта,
привезённые единственной партией!
У Вас есть всего одна возможность
попробовать это уникальное пиво.

РЕСТОРАН

ШАТО ВИНТАЖ

Энгельса пр., 124

+7 (812) 933-44-14

chateauvintage.rest

chateauvintage.ru

bfrest.ru/dostavka